



D) Allegato alla deliberazione di  
GIUNTA COMUNALE N. 10 del 23 FEB. 2017

IL SEGRETARIO COMUNALE  
Bacchetta dott. Carmelo Mario

## COMUNE DI MONASTEROLO DI SAVIGLIANO

*Provincia di Cuneo*

### PROGETTO DI FATTIBILITA' PER LA RIQUALIFICAZIONE DI FABBRICATO AD USO MAGAZZINO CANTONIERI

*Elaborati Grafici*

*Geom. Enrico Cavallera  
Ing. Andrea Barale*

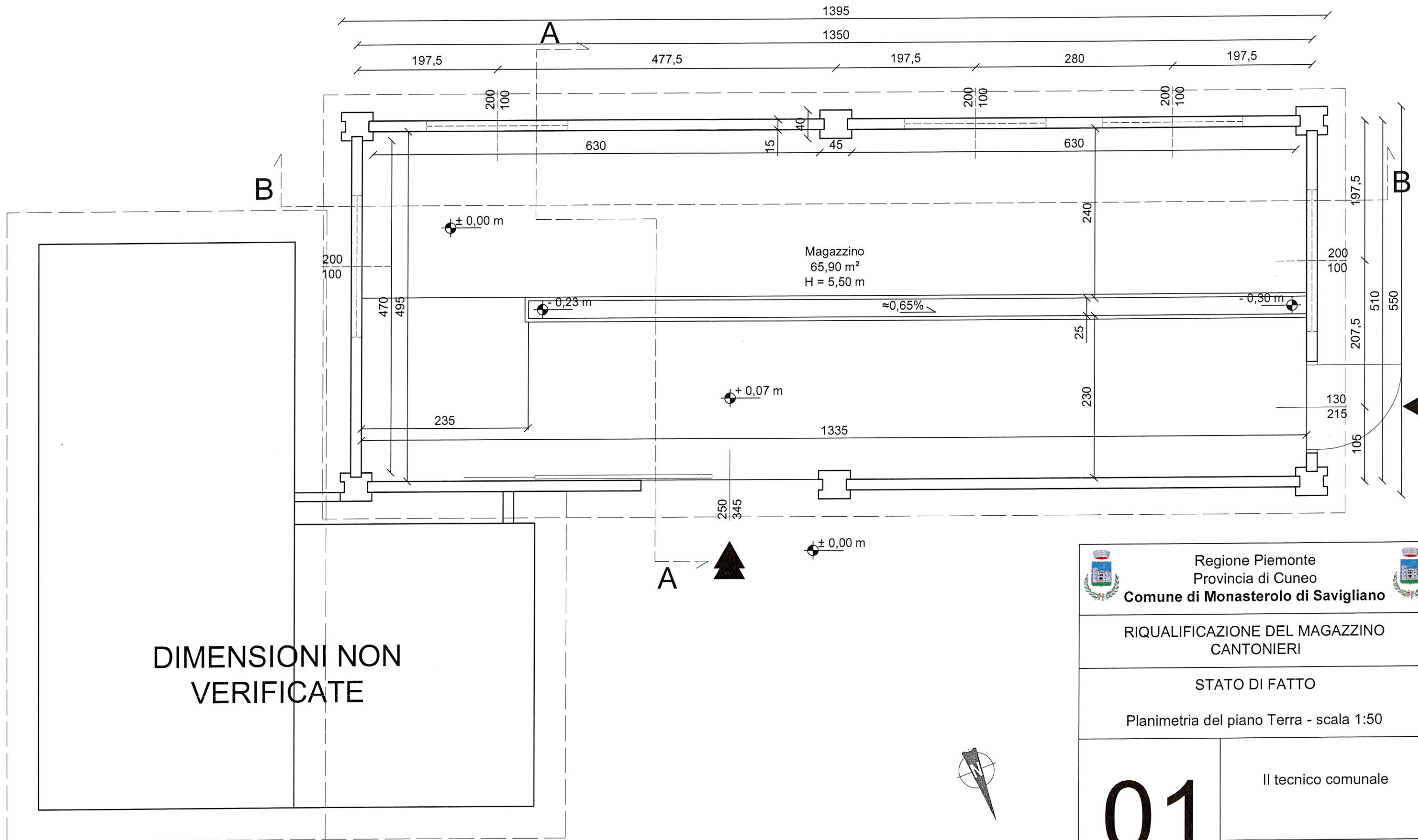

 Regione Piemonte Provincia di Cuneo  <b>Comune di Monasterolo di Savigliano</b>	
<b>RIQUALIFICAZIONE DEL MAGAZZINO CANTONIERI</b>	
STATO DI FATTO Planimetria del piano Terra - scala 1:50	
01	Il tecnico comunale <hr/> (Cavallera Geom. Enrico)

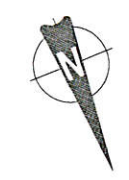

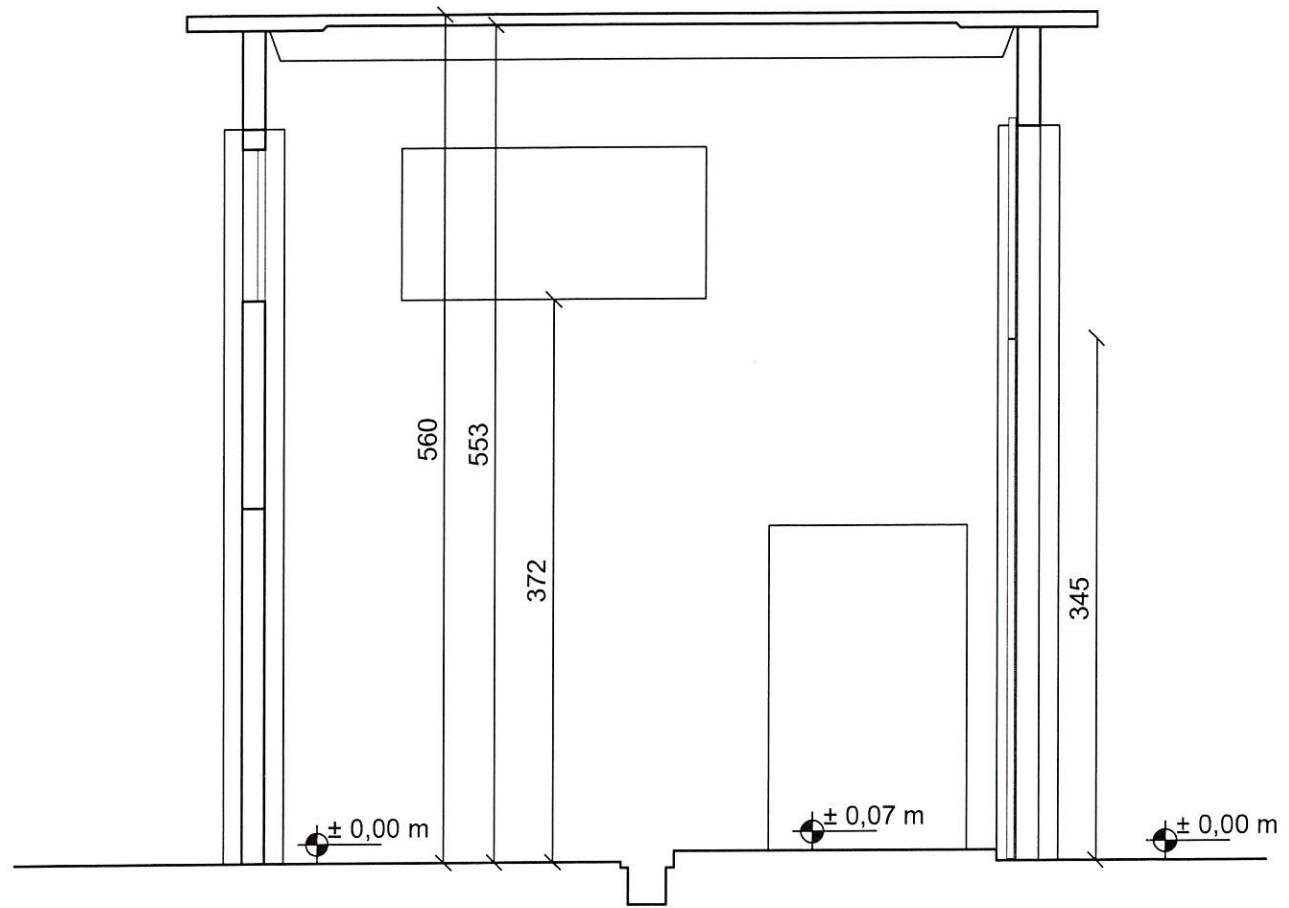

 Regione Piemonte  
 Provincia di Cuneo  

**Comune di Monasterolo di Savigliano**

RIQUALIFICAZIONE DEL MAGAZZINO  
 CANTONIERI

STATO DI FATTO

Sezione AA - scala 1:50

**02**

Il tecnico comunale

(Cavallera Geom. Enrico)

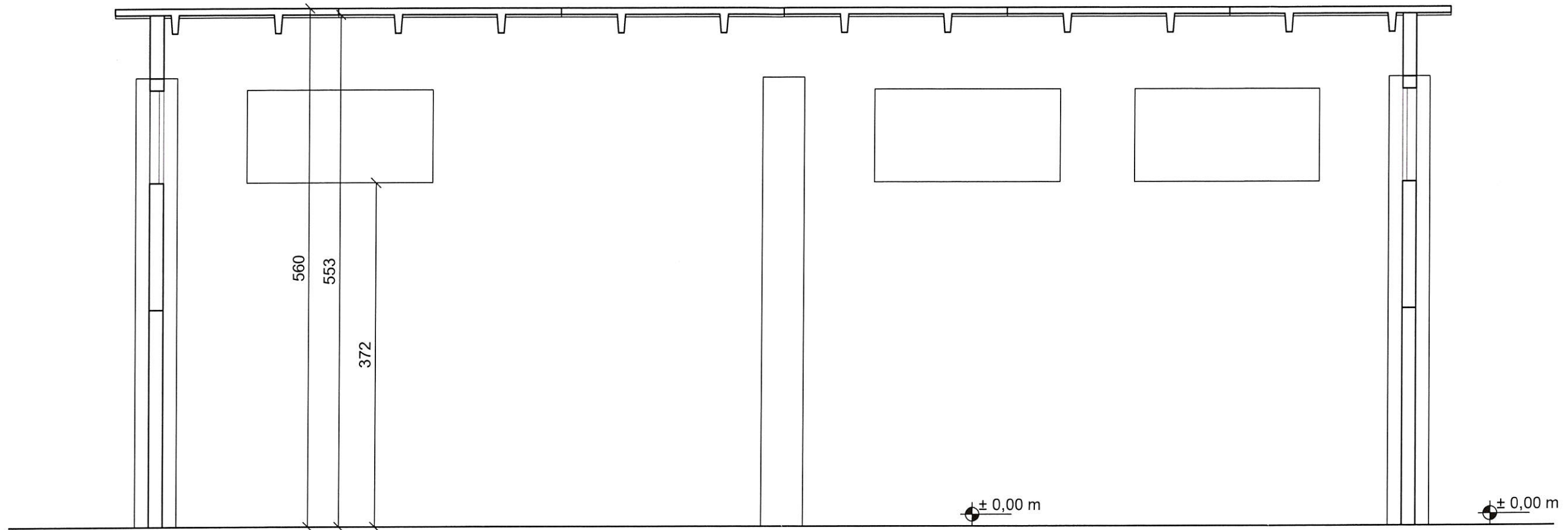

 Regione Piemonte Provincia di Cuneo  <b>Comune di Monasterolo di Savigliano</b>	
RIQUALIFICAZIONE DEL MAGAZZINO CANTONIERI	
STATO DI FATTO Sezione BB - scala 1:50	
<h1>03</h1>	Il tecnico comunale <hr/> (Cavallera Geom. Enrico)

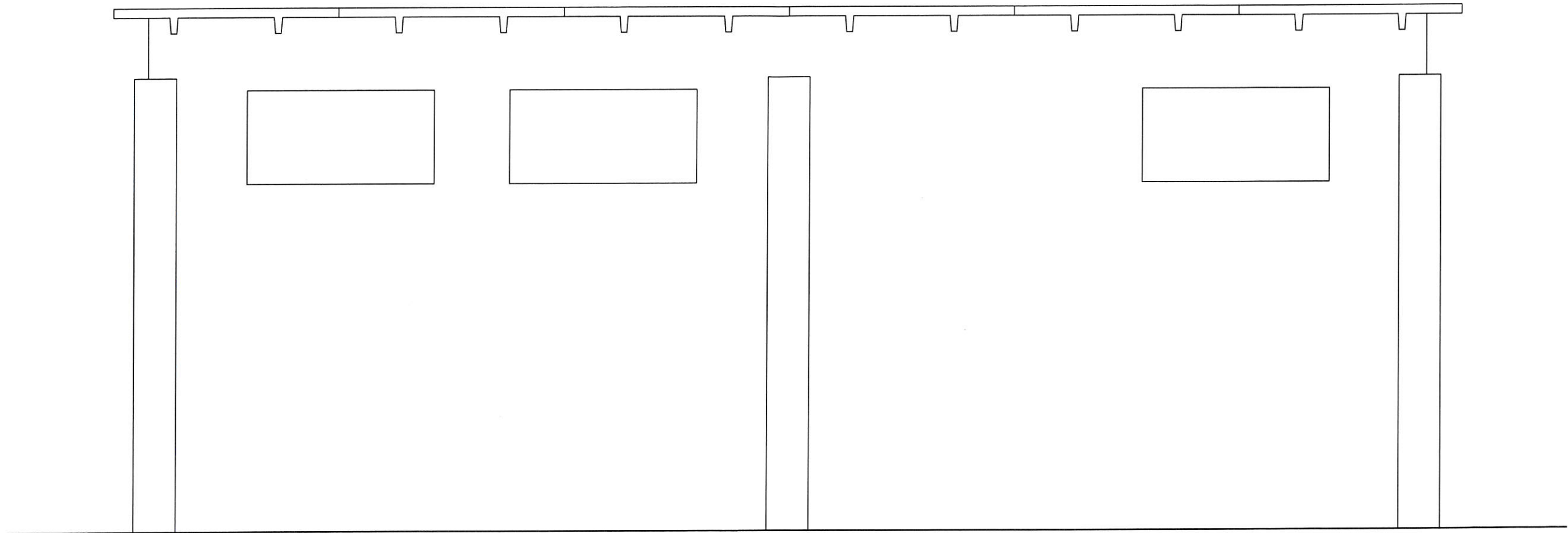

	Regione Piemonte Provincia di Cuneo <b>Comune di Monasterolo di Savigliano</b>	
RIQUALIFICAZIONE DEL MAGAZZINO CANTONIERI		
STATO DI FATTO Prospetto SUD - scala 1:50		
<b>04</b>	Il tecnico comunale <hr/> (Cavallera Geom. Enrico)	

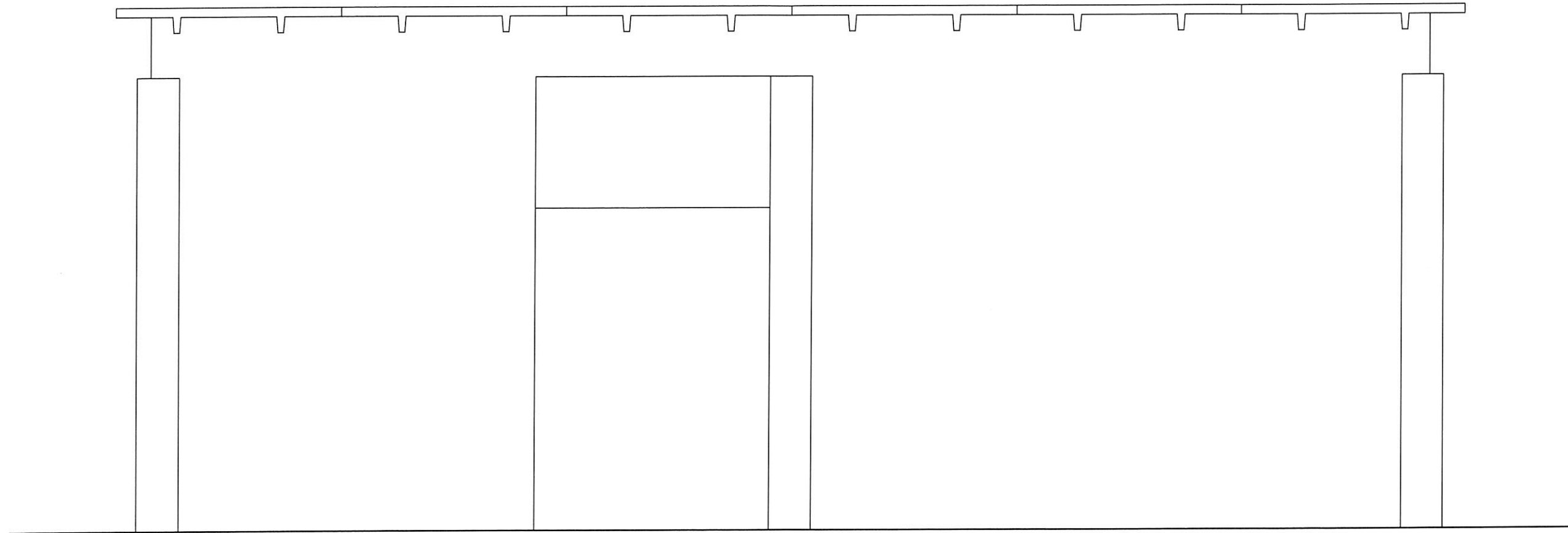

	Regione Piemonte Provincia di Cuneo	
<b>Comune di Monasterolo di Savigliano</b>		
RIQUALIFICAZIONE DEL MAGAZZINO CANTONIERI		
STATO DI FATTO		
Prospetto NORD - scala 1:50		
<b>05</b>	Il tecnico comunale	
	(Cavallera Geom. Enrico)	

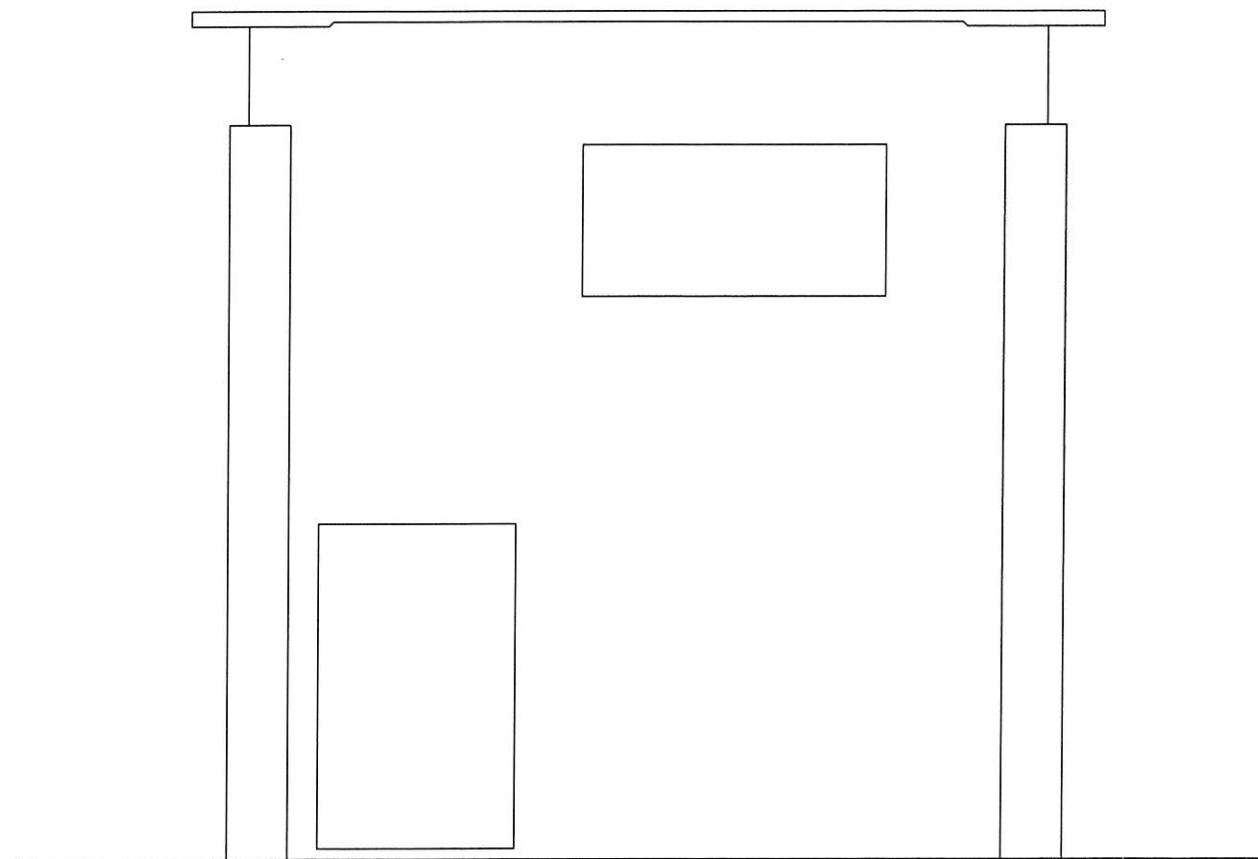

	Regione Piemonte Provincia di Cuneo	
<b>Comune di Monasterolo di Savigliano</b>		
RIQUALIFICAZIONE DEL MAGAZZINO CANTONIERI		
STATO DI FATTO		
Prospetto OVEST - scala 1:50		
<b>06</b>	Il tecnico comunale	
	(Cavallera Geom. Enrico)	

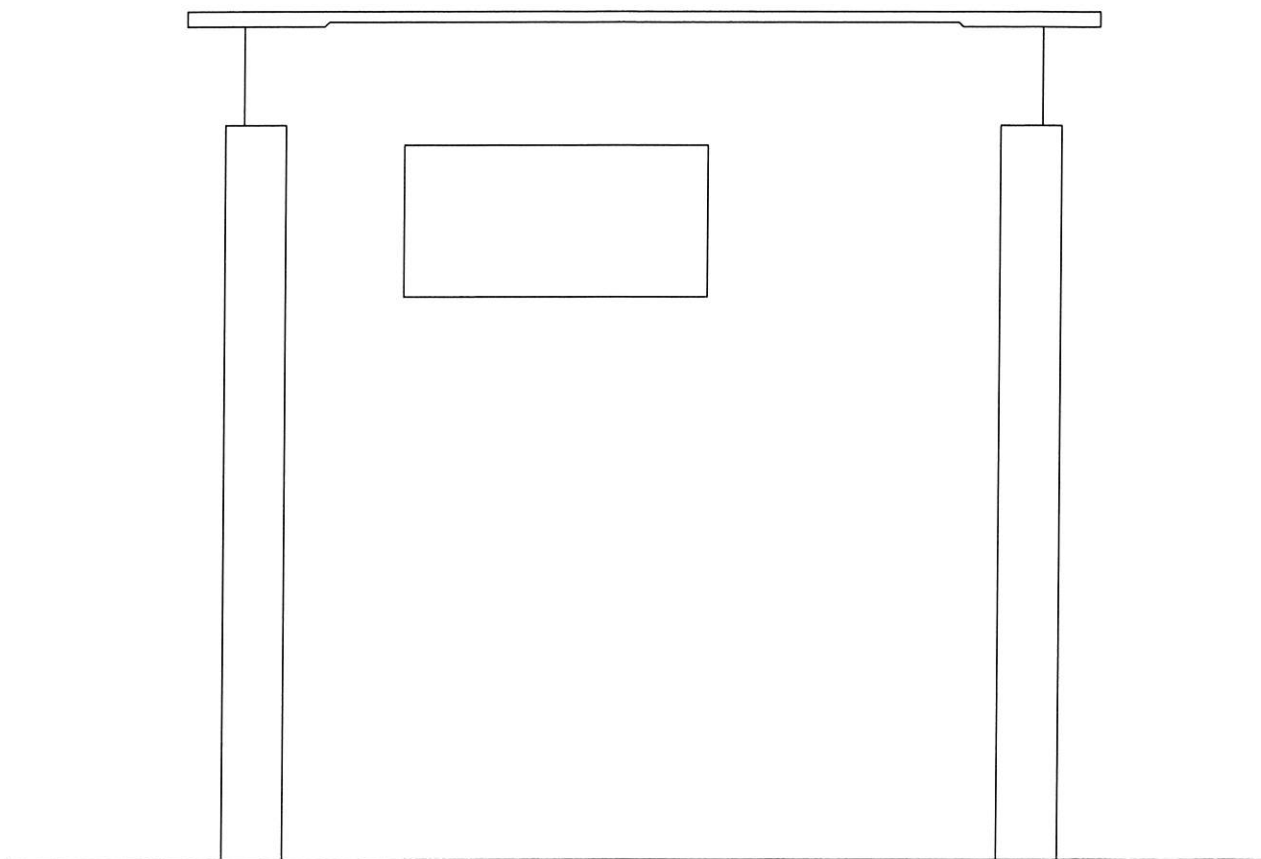

 <p>Regione Piemonte Provincia di Cuneo</p>  <p><b>Comune di Monasterolo di Savigliano</b></p>	
RIQUALIFICAZIONE DEL MAGAZZINO CANTONIERI	
STATO DI FATTO Prospetto EST - scala 1:50	
<b>07</b>	Il tecnico comunale <hr/> (Cavallera Geom. Enrico)



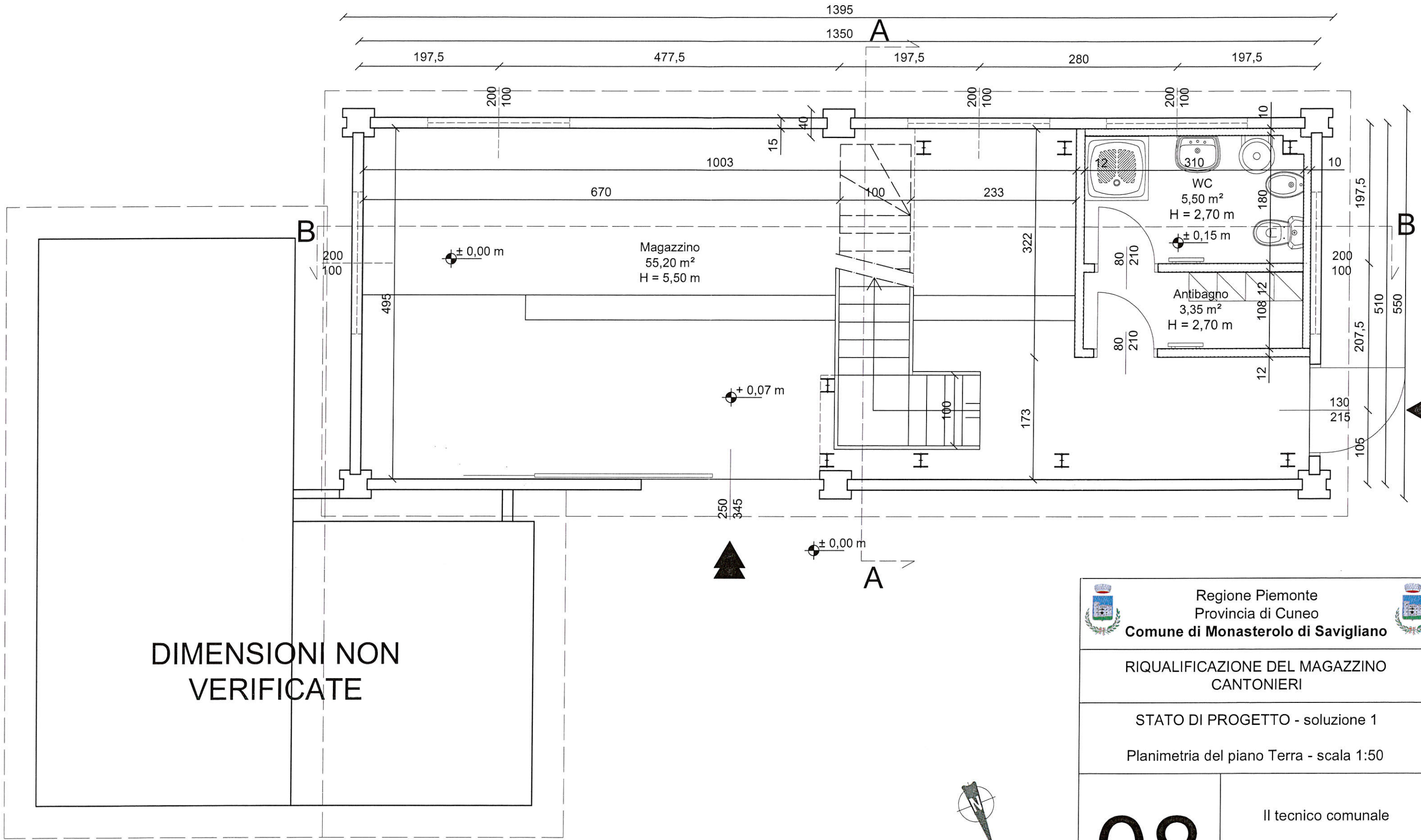

DIMENSIONI NON VERIFICATE

 Regione Piemonte Provincia di Cuneo  <b>Comune di Monasterolo di Savigliano</b>	
<b>RIQUALIFICAZIONE DEL MAGAZZINO CANTONIERI</b>	
STATO DI PROGETTO - soluzione 1 Planimetria del piano Terra - scala 1:50	
<h1>08</h1>	Il tecnico comunale <hr/> (Cavallera Geom. Enrico)

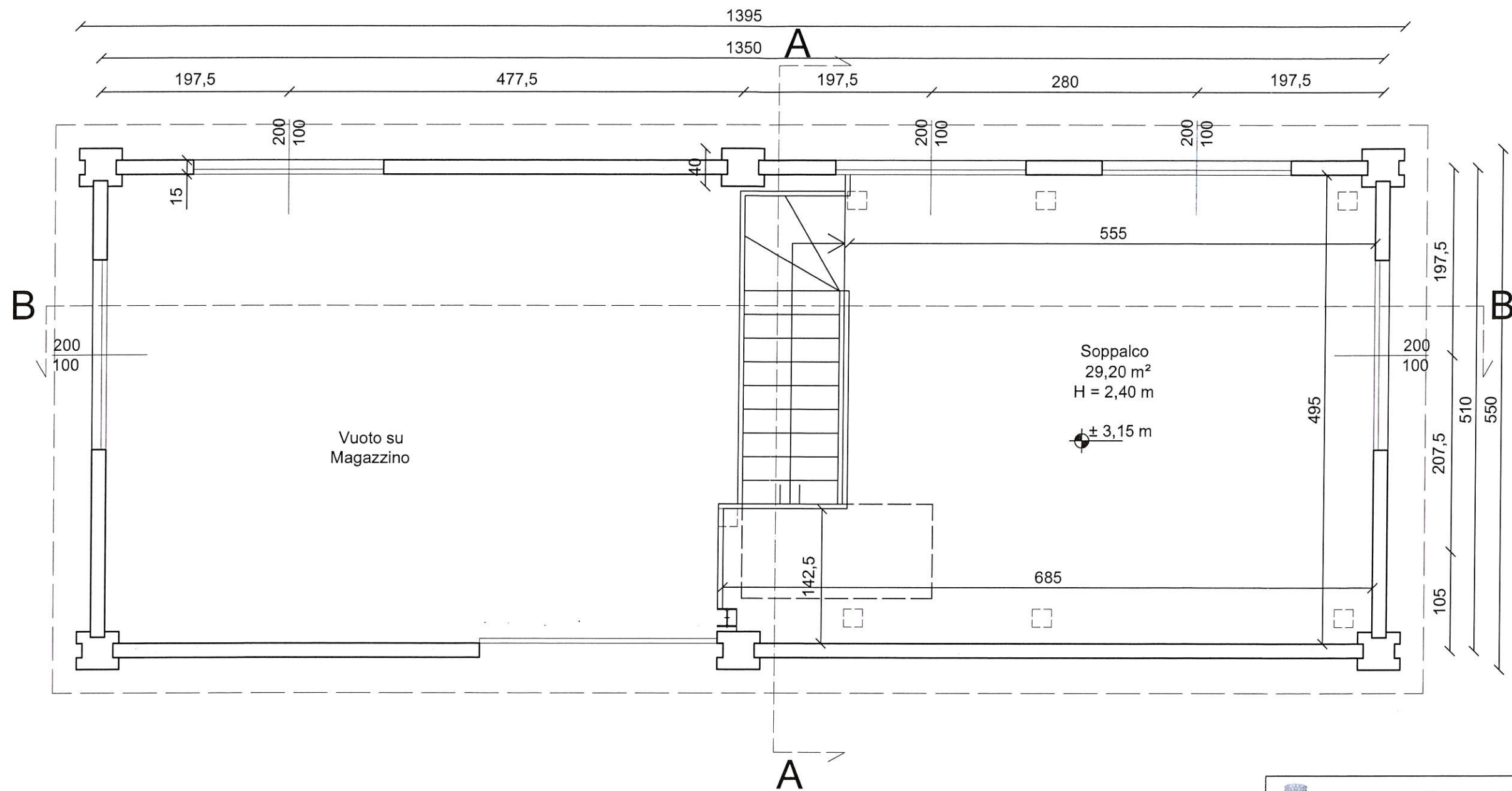

 Regione Piemonte Provincia di Cuneo  <b>Comune di Monasterolo di Savigliano</b>	
<b>RIQUALIFICAZIONE DEL MAGAZZINO CANTONIERI</b>	
STATO DI PROGETTO - soluzione 1 Planimetria del piano Primo - scala 1:50	
<h1>09</h1>	Il tecnico comunale <hr/> (Cavallera Geom. Enrico)

# SEZIONE AA

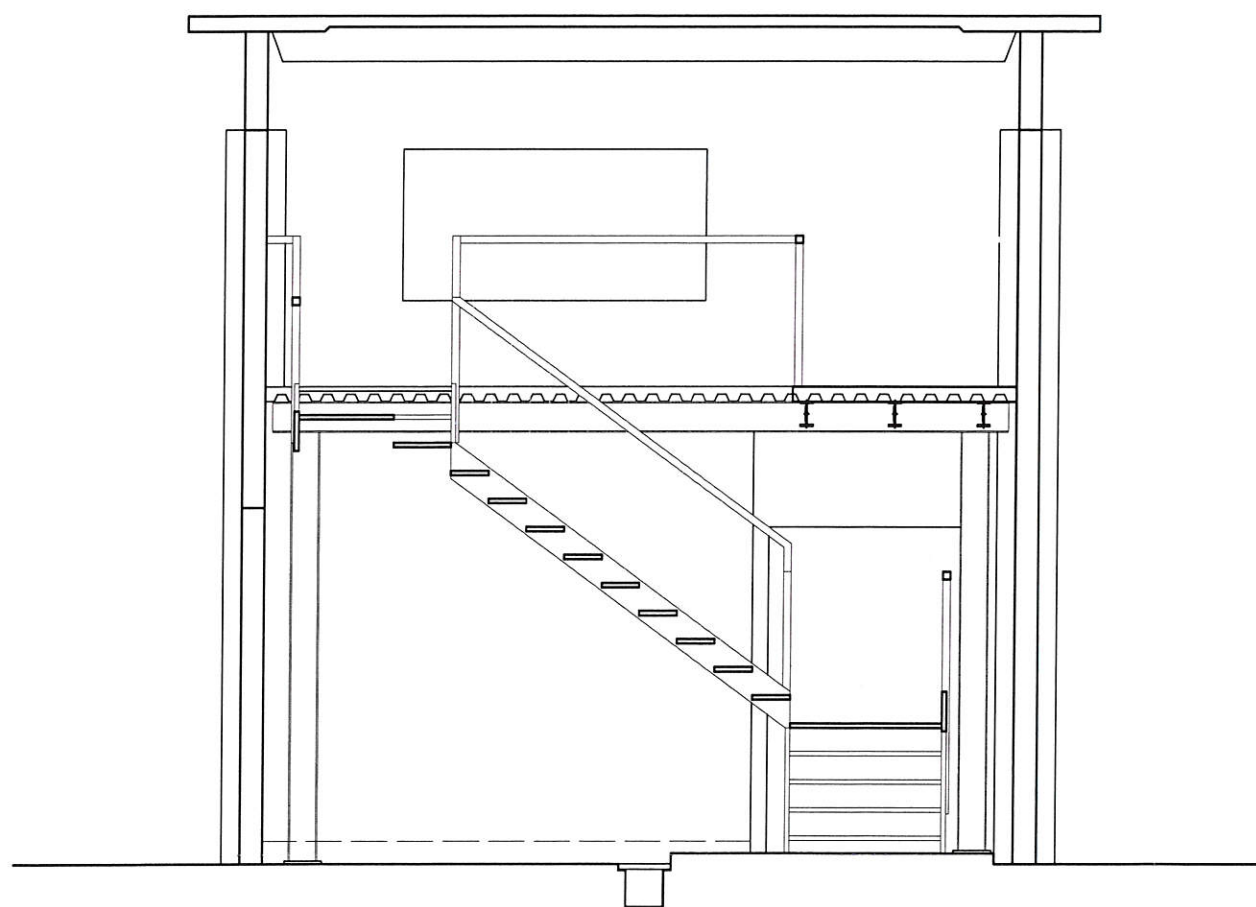

	Regione Piemonte Provincia di Cuneo <b>Comune di Monasterolo di Savigliano</b>	
RIQUALIFICAZIONE DEL MAGAZZINO CANTONIERI		
STATO DI PROGETTO - soluzione 1		
Sezione AA - scala 1:50		
<b>10</b>	Il tecnico comunale	
	(Cavallera Geom. Enrico)	

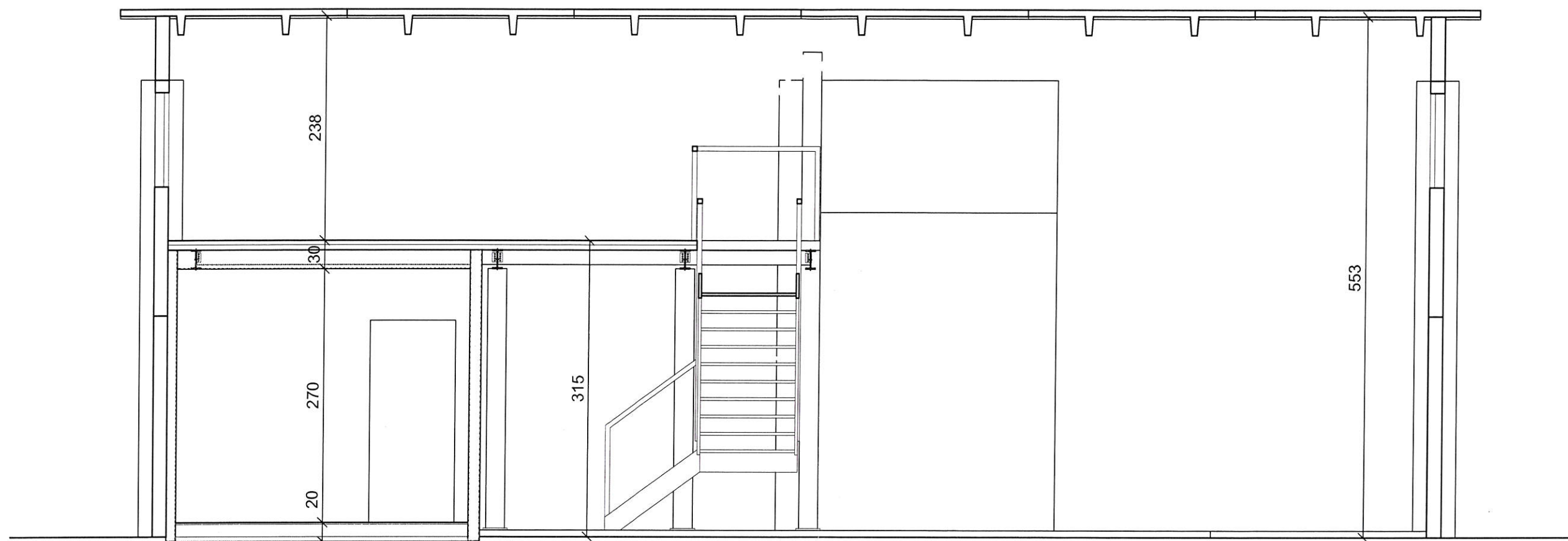

 Regione Piemonte Provincia di Cuneo  <b>Comune di Monasterolo di Savigliano</b>	
RIQUALIFICAZIONE DEL MAGAZZINO CANTONIERI	
STATO DI PROGETTO - soluzione 1 Sezione BB - scala 1:50	
<h1>11</h1>	Il tecnico comunale <hr/> (Cavallera Geom. Enrico)

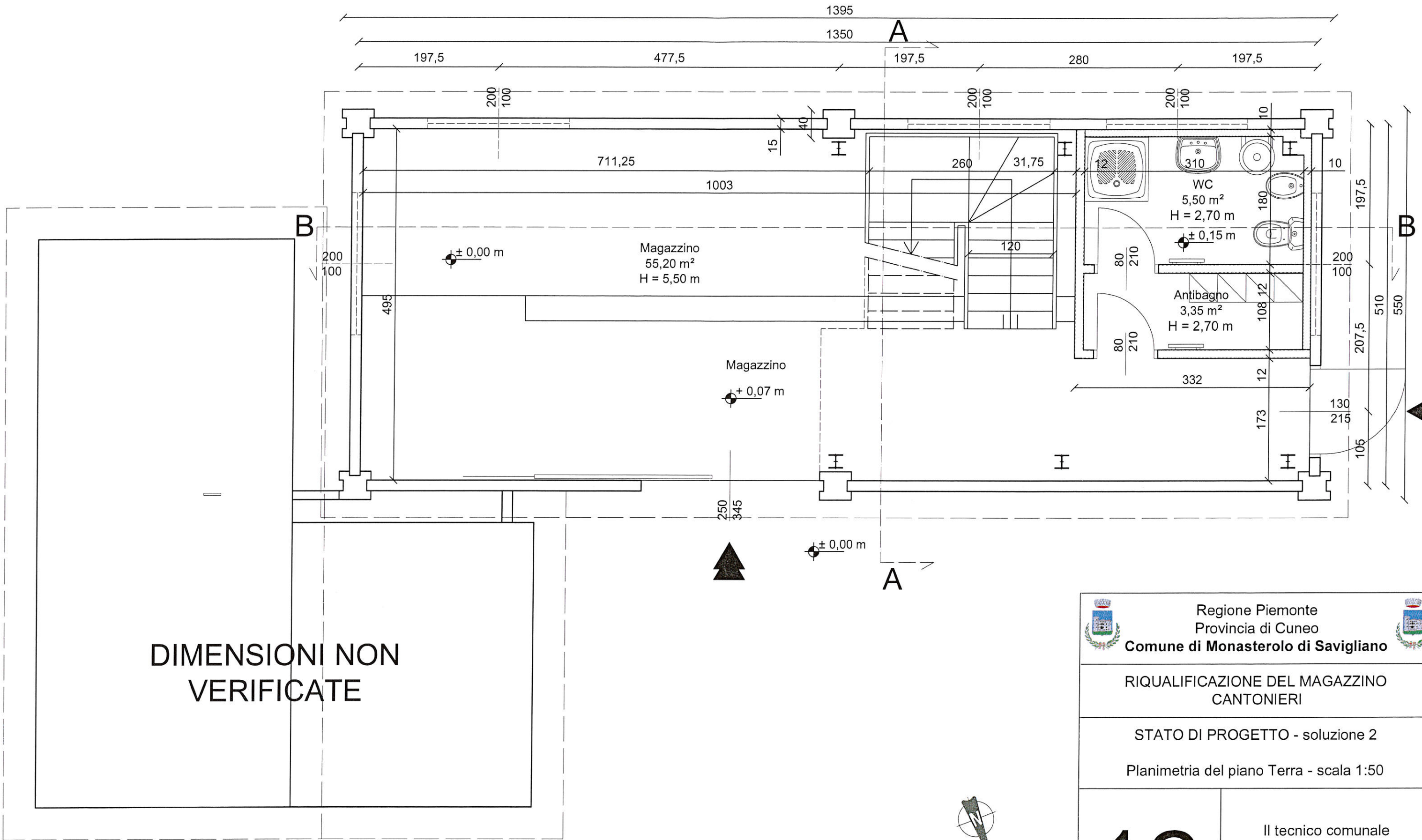

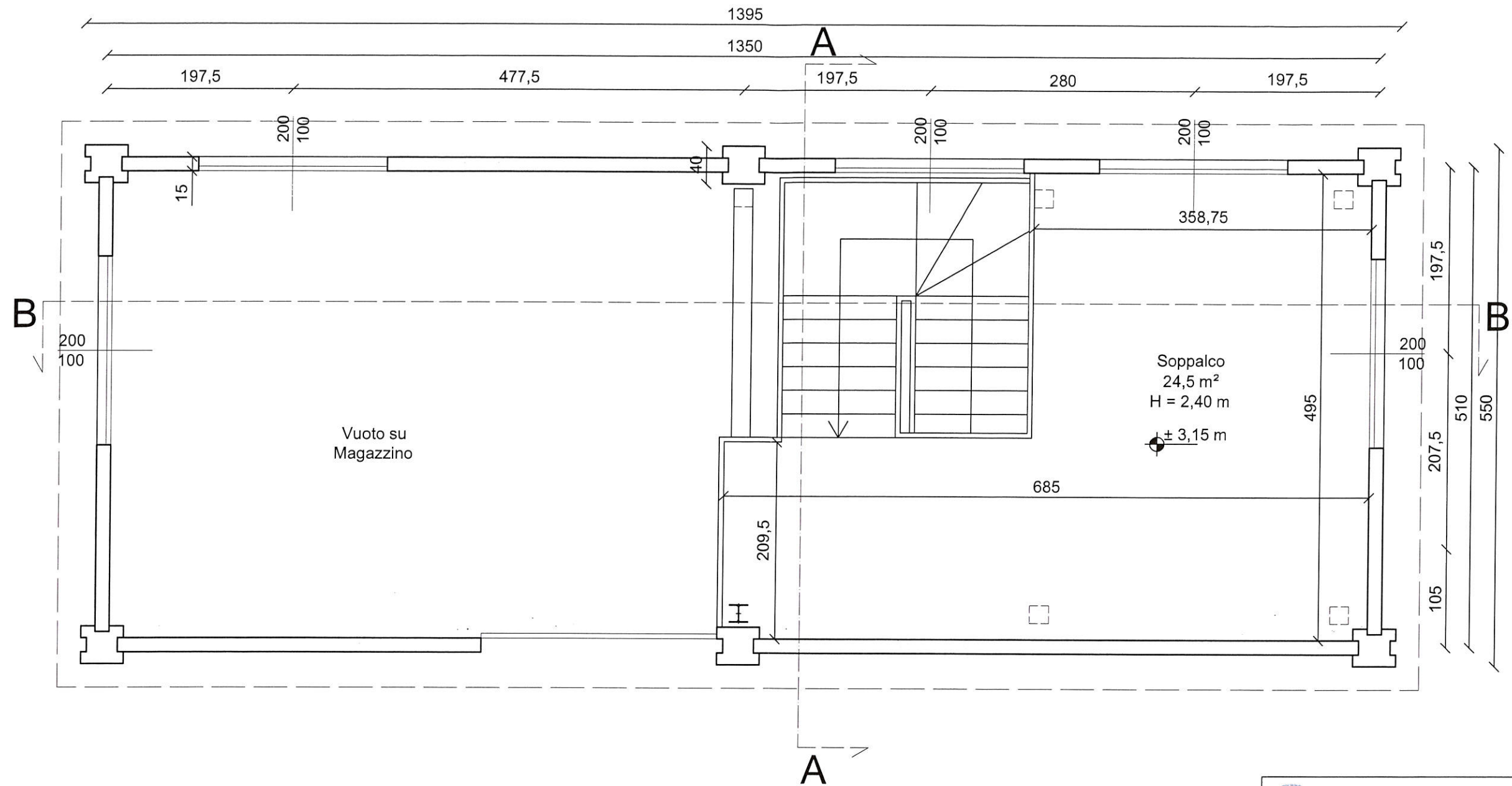

 Regione Piemonte Provincia di Cuneo  <b>Comune di Monasterolo di Savigliano</b>	
<b>RIQUALIFICAZIONE DEL MAGAZZINO CANTONIERI</b>	
STATO DI PROGETTO - soluzione 2  Planimetria del piano Terra - scala 1:50	
<h1>12</h1>	Il tecnico comunale  (Cavallera Geom. Enrico)



 Regione Piemonte Provincia di Cuneo  <b>Comune di Monasterolo di Savigliano</b>	
<b>RIQUALIFICAZIONE DEL MAGAZZINO CANTONIERI</b>	
STATO DI PROGETTO - soluzione 2 Planimetria del piano Primo - scala 1:50	
<h1>13</h1>	Il tecnico comunale <hr/> (Cavallera Geom. Enrico)

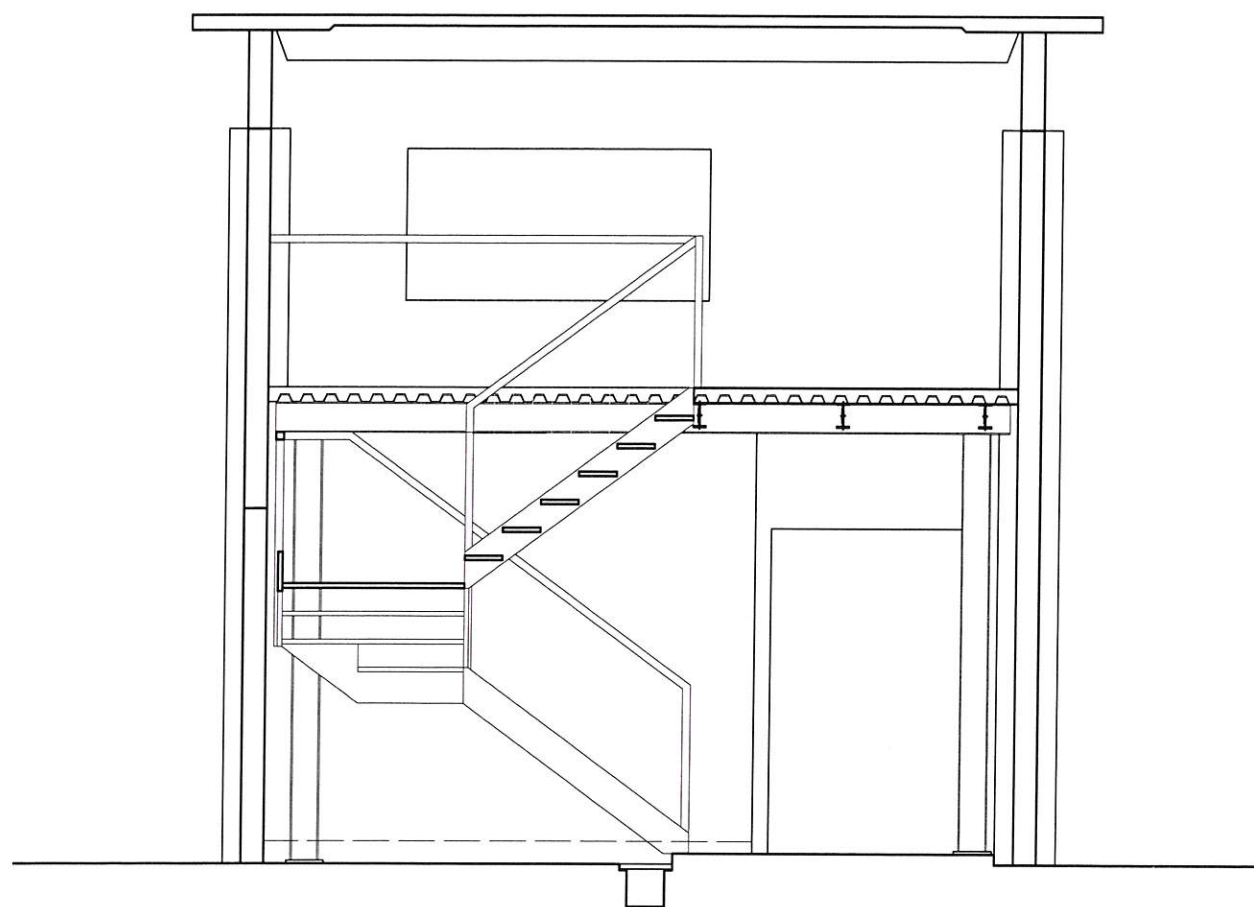



 Regione Piemonte  
Provincia di Cuneo  
 **Comune di Monasterolo di Savigliano**

RIQUALIFICAZIONE DEL MAGAZZINO  
CANTONIERI

STATO DI PROGETTO - soluzione 2

Sezione AA - scala 1:50

**14**

Il tecnico comunale

(Cavallera Geom. Enrico)

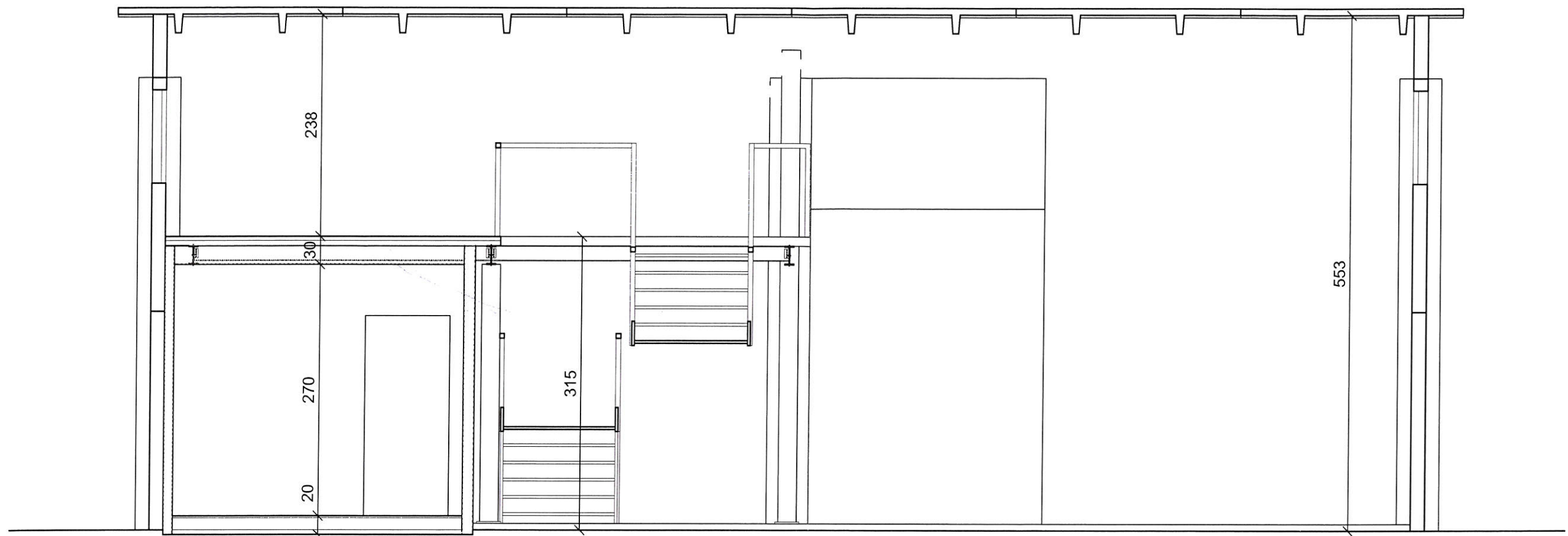

 Regione Piemonte  
Provincia di Cuneo  
 **Comune di Monasterolo di Savigliano**

RIQUALIFICAZIONE DEL MAGAZZINO  
CANTONIERI

STATO DI PROGETTO - soluzione 2

Sezione BB - scala 1:50

**15**

Il tecnico comunale

(Cavallera Geom. Enrico)



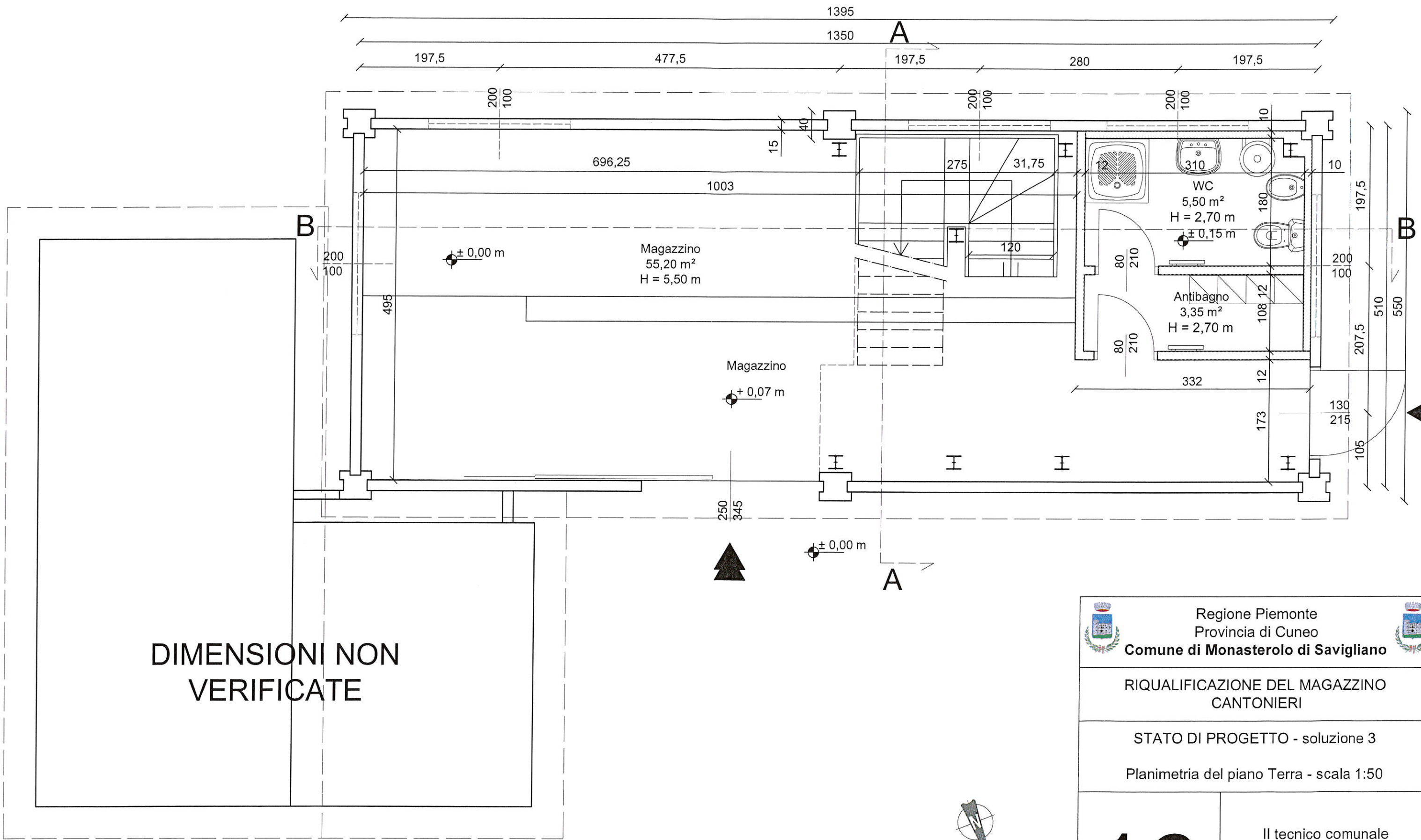

DIMENSIONI NON VERIFICATE

 Regione Piemonte Provincia di Cuneo  Comune di Monasterolo di Savigliano	
RIQUALIFICAZIONE DEL MAGAZZINO CANTONIERI	
STATO DI PROGETTO - soluzione 3 Planimetria del piano Terra - scala 1:50	
<h1>16</h1>	Il tecnico comunale <hr/> (Cavallera Geom. Enrico)

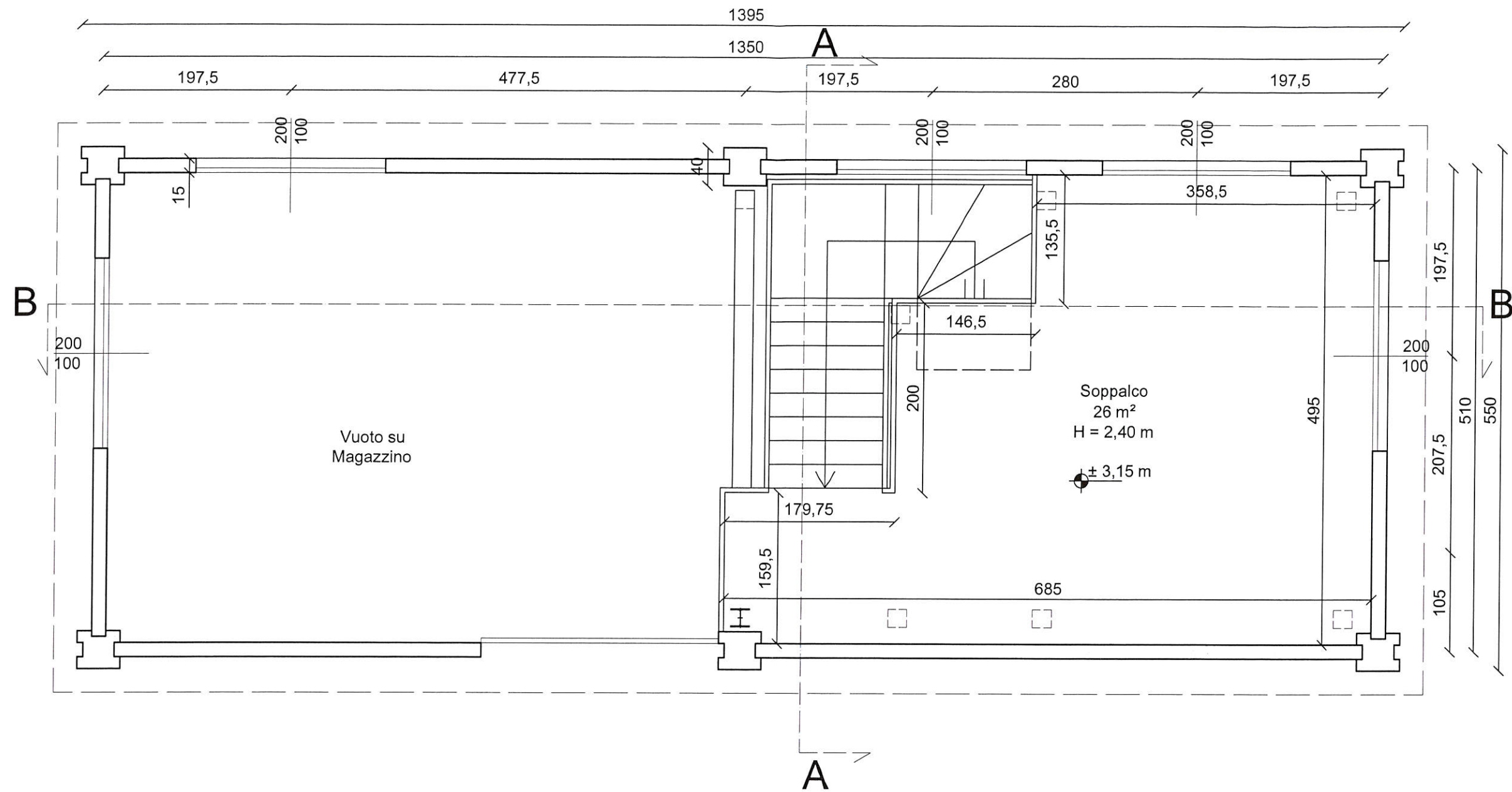

 Regione Piemonte Provincia di Cuneo  <b>Comune di Monasterolo di Savigliano</b>	
<b>RIQUALIFICAZIONE DEL MAGAZZINO CANTONIERI</b>	
STATO DI PROGETTO - soluzione 3 Planimetria del piano Primo - scala 1:50	
<h1>17</h1>	Il tecnico comunale <hr/> (Cavallera Geom. Enrico)



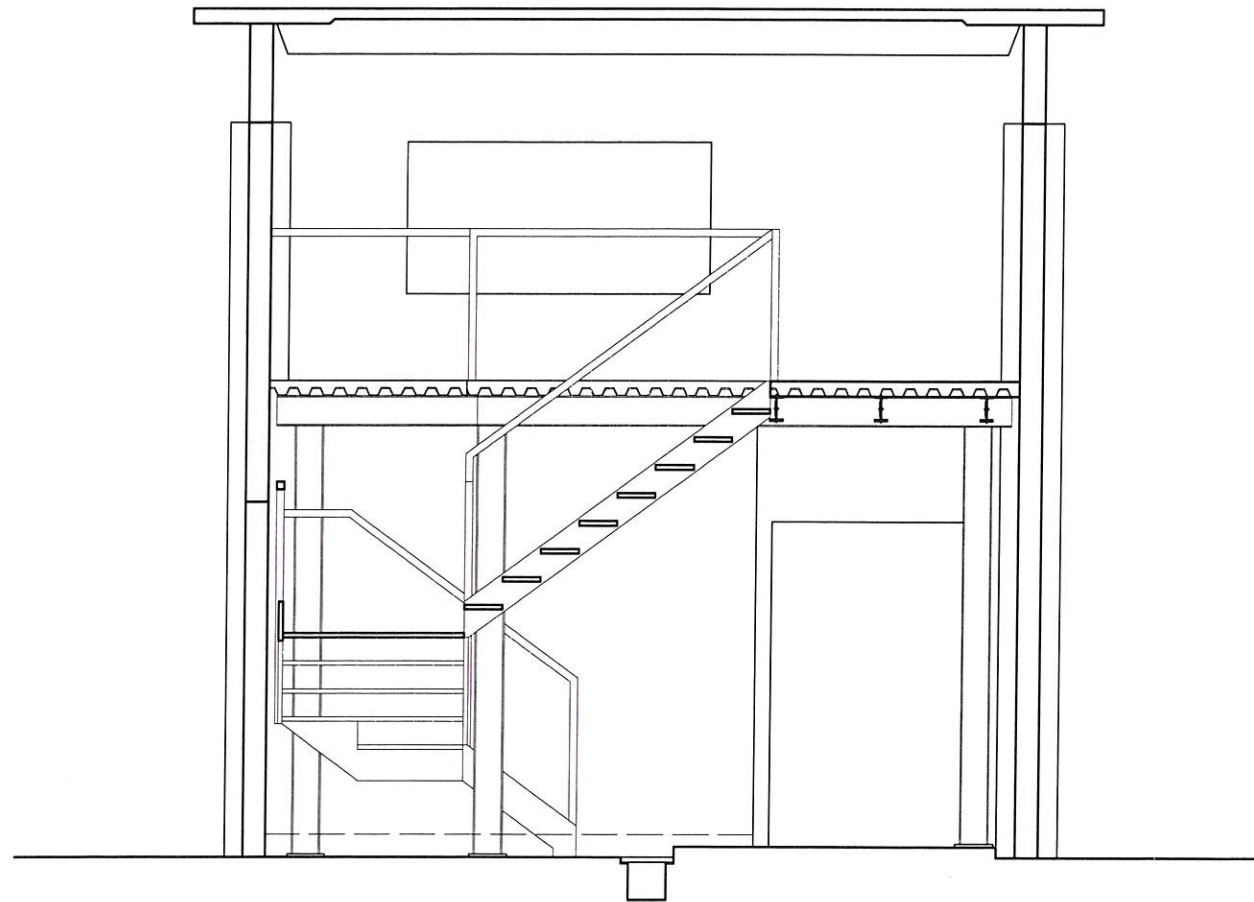

Regione Piemonte  
Provincia di Cuneo  
**Comune di Monasterolo di Savigliano**



RIQUALIFICAZIONE DEL MAGAZZINO  
CANTONIERI

STATO DI PROGETTO - soluzione 3

Sezione AA - scala 1:50

**18**

Il tecnico comunale

(Cavallera Geom. Enrico)

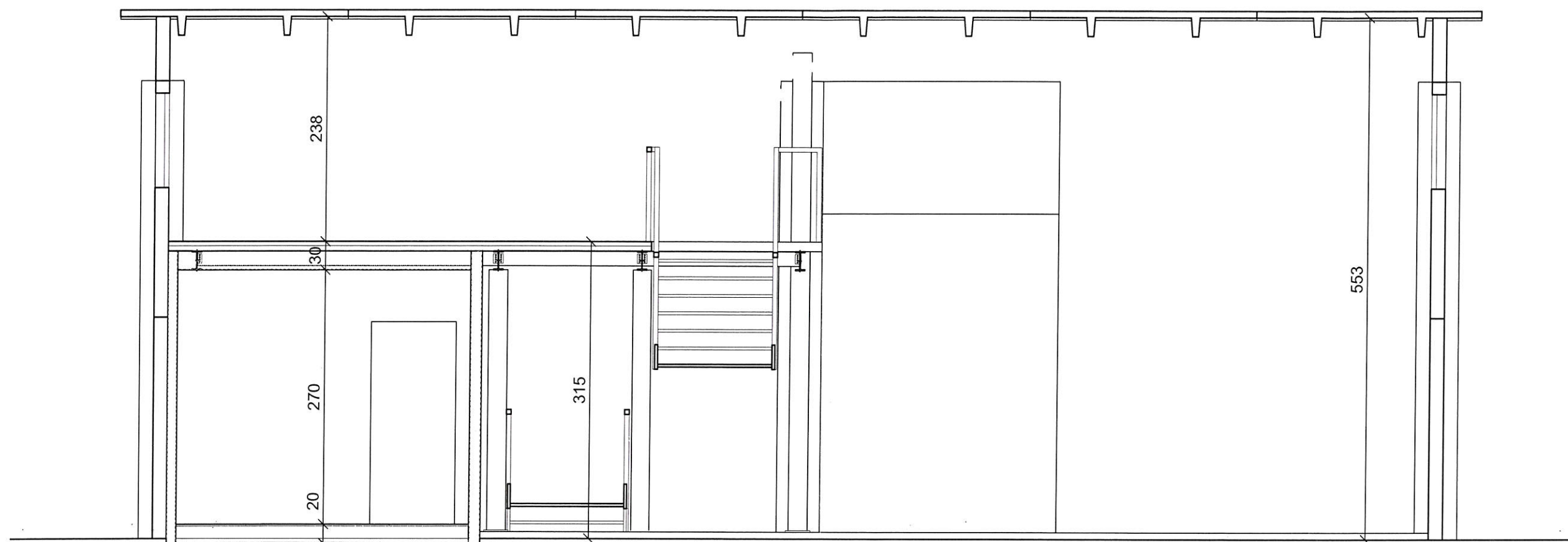

 <p>Regione Piemonte Provincia di Cuneo <b>Comune di Monasterolo di Savigliano</b></p> 	
RIQUALIFICAZIONE DEL MAGAZZINO CANTONIERI	
STATO DI PROGETTO - soluzione 3	
Sezione BB - scala 1:50	
<b>19</b>	Il tecnico comunale <hr/> (Cavallera Geom. Enrico)